

Facheinführung

Bachelorstudiengang Soziologie mit Schwerpunkt Technikforschung

Matthias Dorgeist M.A.
Fachstudienberatung

fsberatung_ba@soziologie.rwth-aachen.de
0241/80 98897







WILLKOMMEN AN DER UNIVERSITÄT



Das Institut für Soziologie



2. Der Studiengang



3. Das erste Semester



4. Was erwartet Sie im Studium?



Fragen?



Weitere Informationen:

- [Website Institut](#)
- [Website Studiengang](#)





Das Institut für Soziologie

1. Das Institut

Profil

- Theoriebildung und breites Methodenspektrum
- Schwerpunkt im Bereich soziologische Technikforschung
- Enge Verbindung zwischen Forschung und Lehre
- Eingebunden in eine technische Hochschule und ein Netzwerk verschiedener Forschungspartner*innen
- Gute interdisziplinäre Anbindung zur Politikwissenschaft, Geschichtswissenschaft, Philosophie und Theologie
- Damit begegnet das Institut den folgenden gesellschaftlichen Entwicklungen:
 - Zunehmende Technisierung und Automatisierung der Gesellschaft (sozio-technische Transformation)
 - Gestiegener Stellenwert von Wissenschaft und Technik in diversen Gesellschaftsbereichen
 - Bedeutungszuwachs sozialwissenschaftlicher Wissenschafts- und Technikforschung

1. Das Institut

Lehr- und Forschungsgebiete am Institut für Soziologie

- Soziologische Theorien
- Methoden der empirischen Sozialforschung
- Technik und Organisation
- Technik und Diversität
- Technik und Gesellschaft (assoziiert)
- Innovations- und Zukunftsforschung

Soziologische Theorie



Prof. Dr. Thomas Kron

Fokus Grundlegende soziologische Theorien
Schwerpunkte am Lehrstuhl Terrorismus, Gewaltforschung, Kriminalsoziologie,
Anonymität im Web

Methoden der empirischen Sozialforschung



PD Dr. Athanasios Karafilidis (Professurvertretung)

Fokus: Infrastrukturen, Transformation der Stahlindustrie („Grüner Stahl“), Assistive Technologien, Soziologie der Kognition, Organisationsforschung

Schwerpunkte am Lehrstuhl: Methodologie (Methodenreflexion), Heuristiken der Entdeckung von Forschungsproblemen, Ethno-graphie

1. Das Institut

Technik- und Organisation



Prof. Dr. Roger Häußling

Fokus: Vermittlungsrolle von Organisationen zwischen Technik und Gesellschaft

Schwerpunkte am Lehrstuhl: Design technischer Artefakte, soziale Netzwerke

1. Das Institut

Technik und Diversität



Prof. Dr. Torsten H. Voigt

Fokus: Interaktionen von Technik und Diversität, vor allem im Bereich Ethnizität, Geschlecht, Alter

Schwerpunkte am Lehrstuhl: Biotechnische Innovationen (Neurowissenschaft, Genetik, Biomedizin), Science and Technologies Studies, Sicherheitstechnik, Gesundheitsforschung

1. Das Institut

Innovations- und Zukunftsforschung



Prof. Dr. Dr. Axel Zweck

Fokus: Aktuelle Theorien und Methoden der Zukunftsforschung

Schwerpunkte am Lehrstuhl: Technikfolgenabschätzung, Foresight

1. Das Institut

Technik und Gesellschaft



Prof. Dr. Stefan Böschen (assoziiert)

Fokus Grundfragen der Gesellschaft mit und durch Technik, Formen und Verfahren ko-produktiver Hervorbringung von Innovationen

Schwerpunkte am Lehrstuhl: Wissensgesellschaft, Governance und Technik, sozio-technische Transformationen



2. Der Studiengang

2. Der Studiengang

Ziele des Studiengangs

- Grundlegende Kenntnisse der Soziologie vermitteln (vollwertiger Soziologie B.A.)
- ausgeprägte Kenntnisse der empirischen Sozialforschung vermitteln (in Theorie und Anwendung)
- Ihnen die Möglichkeit bieten, innerhalb des Schwerpunkts Technikforschung zu Experten zu werden
- vorbereiten für ein Masterstudium sowie eine berufliche Tätigkeit
- Kompetenzen für eine wissenschaftliche Auseinandersetzung mit wissenschaftlichem und gesellschaftlichem Wissen vermitteln
- Ihnen die Möglichkeit bieten, Ihr Interesse an der Soziologie zu entfalten

2. Der Studiengang

Teilbereiche des Studiengangs*

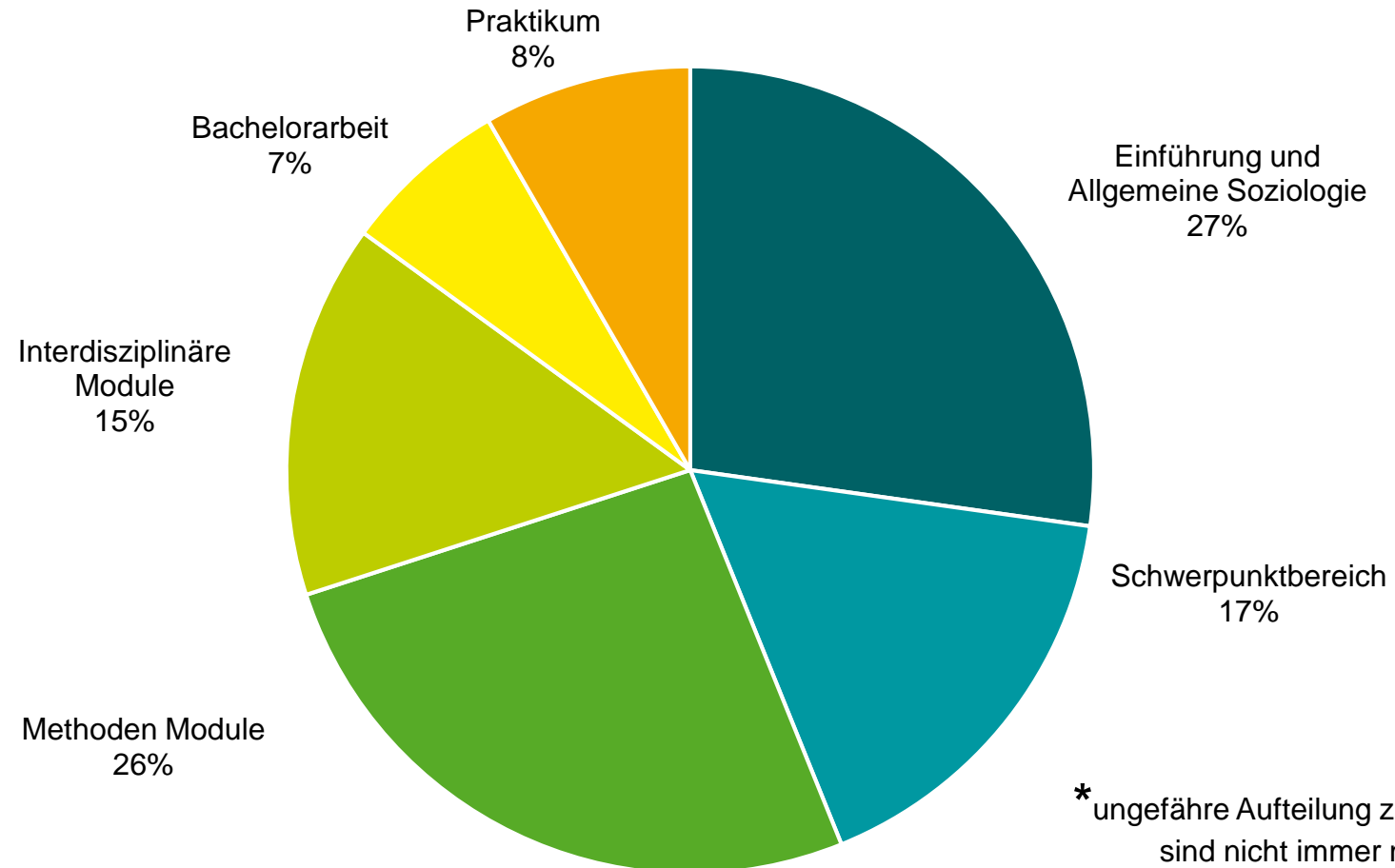

*ungefähre Aufteilung zur Veranschaulichung, Module sind nicht immer nur einem Bereich zuzuordnen

2. Der Studiengang

- Module
 - Lehrveranstaltungen (LV)
 - Vorlesungen (VL)
 - Seminare (S)
 - Übungen (Ü)
 - Prüfungsveranstaltungen (PV)
- SWS = Semesterwochenstunden
 - 1 SWS = 45 min
 - Eine LV meist 2 SWS
- CP = Credit Points/ECTS
 - 180 CP im BA ~ 30 CP pro Semester
- Pflichtbereich
- Interdisziplinärer Wahlpflichtbereich

2. Der Studiengang

Studienverlauf: Einführung und Allgemeine Soziologie

1. Semester		2. Semester		3. Semester		4. Semester		5. Semester		6. Semester	
CP	SWS	CP	SWS	CP	SWS	CP	SWS	CP	SWS	CP	SWS
Propädeutikum Soziologie I	4	2	Propädeutikum Soziologie II	8	2						
Einführung in die Soziologie	8	2		0	2						
				Aktuelle Themen der Soziologie	4	2					
Einladung in die Soziologie	6	4	Klassische Soziologie	5	2	Theorien der Soziologie	4	2	6	2	
	18	8		13	6		8	4		6	2
									0	0	
											0
											0

CP Insg. Σ	45
SWS Insg. Σ	20

2. Der Studiengang

Studienverlauf: Methoden-Module

1. Semester		2. Semester		3. Semester		4. Semester		5. Semester		6. Semester		
CP	SWS	CP	SWS	CP	SWS	CP	SWS	CP	SWS	CP	SWS	
				Sozialwissenschaftliche Datenanalyse I	6	2	Sozialwissenschaftliche Datenanalyse II	6	2			
Methoden der empirischen Sozialforschung I	5	2	Methoden der empirischen Sozialforschung II	5	2							
			Einführung in die Wissenschaftstheorie	3	2		Methoden der Technik- und Wissenschaftsforschung	6	4	Lehrforschungsprojekt	8	2
Data Literacy	5	4										
	10	6		8	4		6	2		12	6	
										8	2	
											0	0
										CP Insg. Σ	44	
										SWS Insg. Σ	20	

2. Der Studiengang

Studienverlauf: Schwerpunktbereich

1. Semester		2. Semester		3. Semester		4. Semester		5. Semester		6. Semester	
CP	SWS	CP	SWS	CP	SWS	CP	SWS	CP	SWS	CP	SWS
				Grundlagen Techniksoziologie	6 2	Ingenieurwissensch aften und Gesellschaft	3 2	Vertiefung Techniksoziologie	6 2		
				Perspektiven der Wissenschafts- soziologie	4 2	Praxisfelder der Wissenschaftssozio logie	6 2	Technik und Diversität	6 2	Soziotechnische Transformation	4 2
						Methoden der Technik- und Wissenschaftsforsc	6 4			Technik, Organisation und Gesellschaft	4 2
		Ringvorlesung Verantwortliche Technikgestaltung	3 2								
0	0	3	2	10	6	15	8	12	4	8	4

CP Insg. Σ	48
SWS Insg. Σ	24

2. Der Studiengang

Studienverlauf: Interdisziplinär/Praktikum/Bachelorarbeit

1. Semester		2. Semester		3. Semester		4. Semester		5. Semester		6. Semester			
CP	SWS	CP	SWS	CP	SWS	CP	SWS	CP	SWS	CP	SWS		
								Interdisziplinärer Wahlpflichtbereich	10	8	Interdisziplinärer Wahlpflichtbereich	5	4
											Schwerpunkt- kolloquium	4	1
Ideengeschichte und Politische Theorie	3	2											
											Bachelorarbeit	12	
				Praktikum									
		4	2	8	0	3	2						
		3	2	4	2	8	0	3	2	10	8	21	5
											CP Insg. Σ	49	
											SWS Insg. Σ	19	

3. Der Studiengang

Interdisziplinärer Wahlpflichtbereich

Bedingungen

- 3 Module á 5 CP

-	[2020] Soziologie mit dem Schwerpunkt Technikforschung	
+	Pflichtbereich	
-	Interdisziplinärer Wahlpflichtbereich	
+	[4012513] Change Management	
+	[7021320] Cognitive Psychology	
+	[7021319] Communication Psychology	
+	[7022761] Einführung in die Ethik	
+	[1224007] Einführung in die Programmierung für datenbasierte Wissenschaften	
+	[8013176] Entscheidungslehre	
+	[4013307] Ergonomie und Mensch-Maschine-Systeme	
+	[7018444] Fremdsprachen	
+	[7021321] Media Psychology	
+	[7014516] Präsentation, Rhetorik, Kommunikation	
+	[7021318] Social Psychology	
+	Bachelorarbeit	
+	Mastervorzug	



3. Das erste Semester

3. Das erste Semester

1. Semester

- Modul: Propädeutikum Soziologie I
 - 1x LV: Seminar + 1x PV
- Modul: Einführung in die Soziologie
 - 1x LV: Vorlesung Einführung in das soziologische Denken + 1x PV
- Modul Methoden der empirischen Sozialforschung I
 - 1x LV: Vorlesung Methoden der empirischen Sozialforschung + 1x PV
- Modul Ideengeschichte und Politische Theorie
 - 1x LV: Vorlesung Theorie, Geschichte und Methoden der Politikwissenschaft + 1x PV
- Einladung in die Soziologie
 - 2x LV: Seminar Einladung in die Soziologie und Seminar Basale Soziologie + 1x PV
- Data One: Data Literacy
 - Selbstlernkurs + 1x PV

3. Das erste Semester

Stundenplan

	Montag, 11.10.2021	Dienstag, 12.10.2021	Mittwoch, 13.10.2021	Donnerstag, 14.10.2021	Freitag, 15.10.2021
07:00					
08:00					
09:00					
10:00					
11:00			Vorlesung Soziologie (Methoden und Techniken c Online-Veranstaltung Abhaltung; Vorlesung; Vortragende*r:	Seminar Soziologie (Einladung zur Soziologie) Online-Veranstaltung Abhaltung; Seminar; Vortragende*r: Härpfer,	
12:00					
13:00					
14:00					
15:00				Seminar Soziologie (Basale Soziologie) Online-Veranstaltung Abhaltung; Seminar; Vortragende*r: Laut,	
16:00					
17:00		Propädeutikum Soziologie (Propädeutikum Soziol Online-Veranstaltung Abhaltung; Übung; Vortragende*r: Dorgeist,		Vorlesung Politikwissenschaft (Theorie, Geschic Online-Veranstaltung Abhaltung; Vorlesung; Vortragende*r: Sigwart,	
18:00					
19:00			Vorlesung Soziologie (Einführung in das soziolog Online-Veranstaltung Abhaltung; Vorlesung; Vortragende*r: Kron,		

3. Das erste Semester

Stundenplan

- Vergessen Sie nicht das Modul data.One – Data Literacy
- Bei der Anmeldung zu den Veranstaltungen unterstützt Sie die Fachschaft.

3. Das erste Semester

Prüfungen

- Die Prüfungsphase erfolgt immer nach der Veranstaltungsphase. Also in diesem Semester ab Anfang/Mitte Februar.
- Bei Klausuren werden Ihnen zwei Prüfungstermine pro Studienjahr angeboten.
- Die Anmeldephase für die Prüfungen beginnt ab ca. Mitte November.
- Die genaue Prüfungsform erfahren Sie immer zu Beginn des Semester von Ihren Dozierenden.
- Ihnen werden pro Prüfung bei nicht ausreichenden Leistungen zwei Wiederholungen angeboten. Sollten Sie die erste Wiederholung nicht bestehen, melden Sie sich bitte bei der Fachstudienberatung. Sollten Sie dann die zweite Wiederholung nicht bestehen, kann Ihnen noch eine mündliche Prüfung angeboten werden. Bei weiterhin nicht ausreichenden Leistungen erfolgt die Exmatrikulation.

3. Das erste Semester

Prüfungsordnungen

Wenn Sie nicht wissen, welche Prüfungen, Module und Veranstaltungen für Ihren Studiengang gelten, dann schauen Sie in die studiengangsspezifische Prüfungsordnung (PO), das Modulhandbuch und die Übergreifenden Prüfungsordnung (ÜPO). Natürlich dürfen Sie auch bei mir oder informierten studierenden Nachfragen.

Studiengangsspezifische Prüfungsordnung

https://www.rwth-aachen.de/global/show_document.asp?id=aaaaaaaaaxszpzc

Modulhandbuch

[https://online.rwth-aachen.de/RWTHonline/pl/ui/\\$ctx/wbModhbReport.downloadPublicMHBVersion?pOrgNr=14586&pStpStpNr=1843&pDocNr=6841700](https://online.rwth-aachen.de/RWTHonline/pl/ui/$ctx/wbModhbReport.downloadPublicMHBVersion?pOrgNr=14586&pStpStpNr=1843&pDocNr=6841700)

ÜPO

https://www.rwth-aachen.de/global/show_document.asp?id=aaaaaaaaawffrgn



4. Was erwartet Sie im Studium?

4. Was erwartet Sie im Studium?

Tipps für das Studium:

- Lesen, lesen, lesen, lesen
 - Drucken Sie die Texte ruhig aus
 - Suchen Sie sich Sekundärliteratur zur Einführung in die Soziologie
 - Schauen Sie über den Tellerrand des Pflichtkanons
- Finden Sie gemeinsame Lerngruppen
- Stellen Sie Fragen und diskutieren Sie Ihre Gedanken.
- Haben Sie ein offenes Ohr für allgemeine (momentane) gesellschaftliche Entwicklungen
- Das Studium ist Ihre Wahl! Entdecken Sie, was Sie interessiert!
- Der Rollenwechsel vom/von der Schüler*in zum Studierenden heißt: mehr Freiheit und mehr Selbstverantwortung



4. Was erwartet Sie im Studium?

Universitäre Selbstverwaltung

- Seniorate
- Fachschaften
- Mitarbeit in Ausschüssen
 - Fakultätsrat
 - Haushalt und Struktur Ausschuss
 - Prüfungsausschuss
 - Berufungskommissionen
 - Senat
- Allgemeiner Studierenden Ausschuss (AstA)
- Studierendenparlament

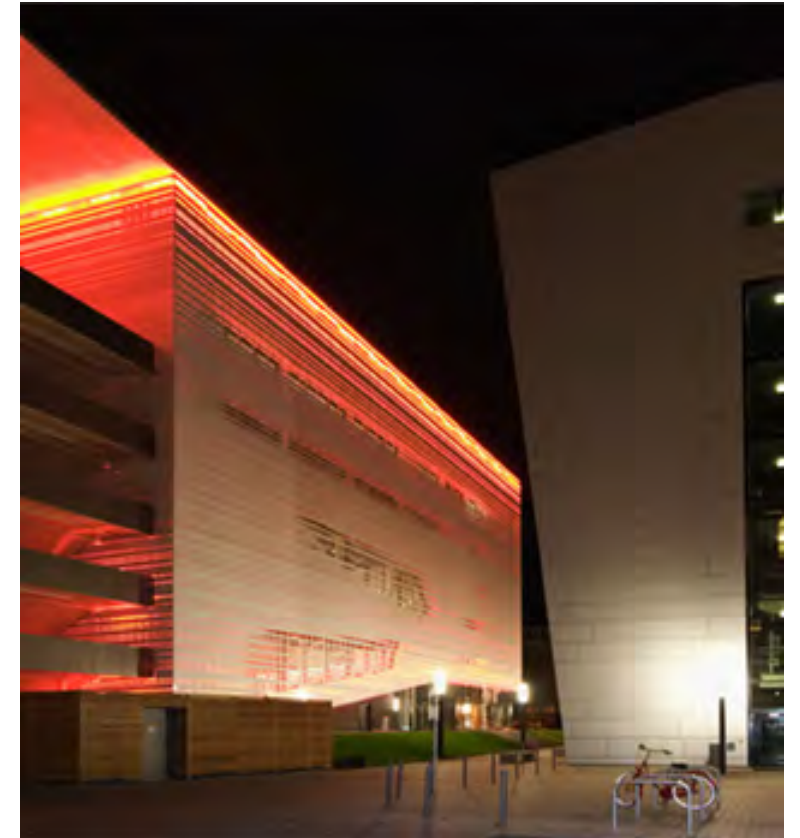

4. Was erwartet Sie im Studium?

Organisationsplan der RWTH Aachen

Stand: 15.01.2019

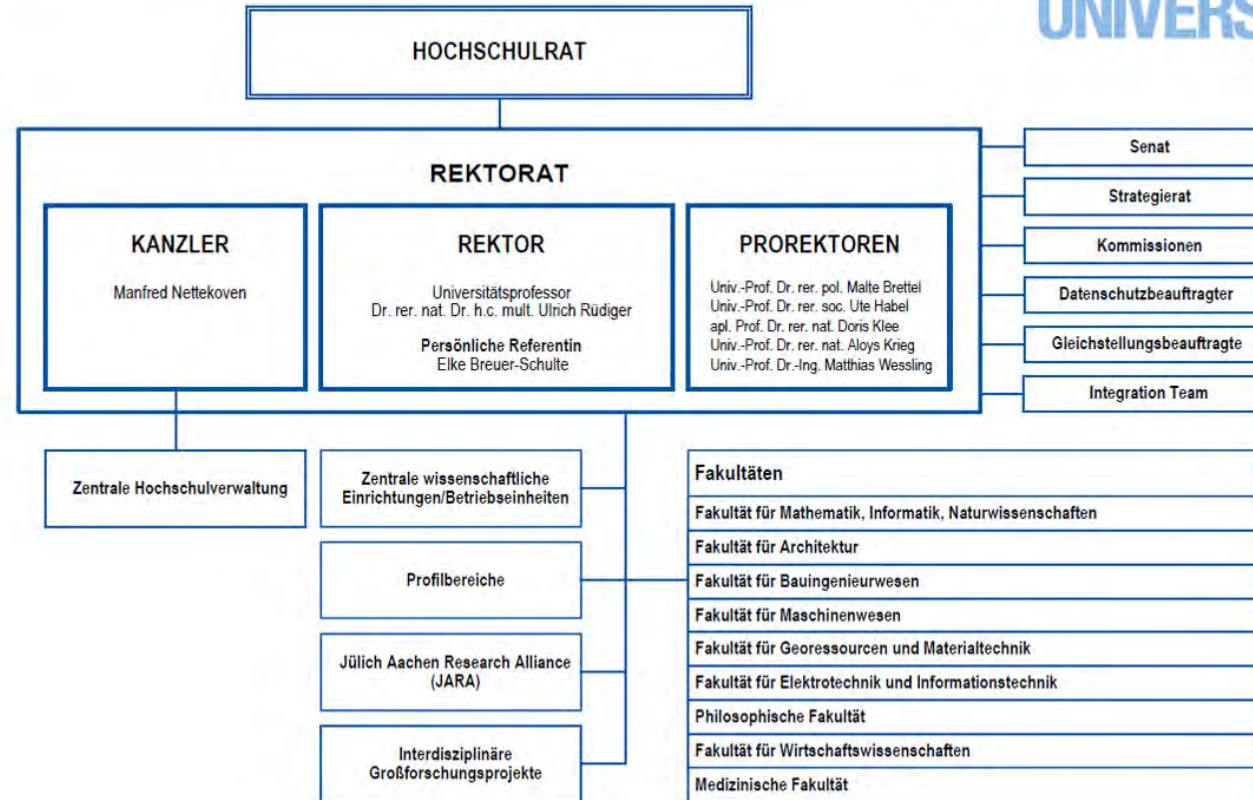

4. Was erwartet Sie im Studium?

Philosophische Fakultät



Fachgruppe Gesellschaftswissenschaften

- Politikwissenschaft
- Geschichtswissenschaft
- Theologie
- Soziologie

Fachgruppe 1
Literaturwissenschaft,
Sprachwissenschaft,
Philosophie

Fachgruppe 3
Empirische
Humanwissenschaften

Department
Mensch, Technologie
und Gesellschaft

Fragen?

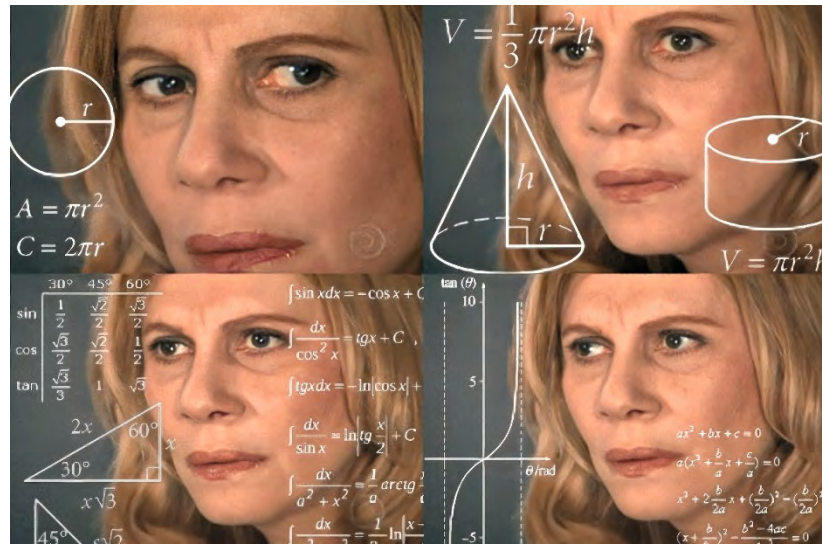

Weitere Informationen:

[Website Institut](#)

[Website Studiengang](#)

**Vielen Dank
für Ihre Aufmerksamkeit**

